

**sarunyavud kangwanwongphaisan**

**Subject:** FW: Invitation of 2019 SIAS International Exchange Student Program  
**Attachments:** 1 【Application Form】 International Student Program of Sias University.doc; 2019-2020 【Infomation Sheets】 International Student Program of Sias University.pdf; 3 Foreigner Physical Examination Form & Blood Examination 外国人 体格检查表.pdf

**From:** Amy Yu <siasyucuiyue@foxmail.com>  
**Sent:** Thursday, March 28, 2019 10:52 AM  
**To:** sarunyavud kangwanwongphaisan <sarunyavudk@nu.ac.th>  
**Subject:** Invitation of 2019 SIAS International Exchange Student Program



Dear Mr. Eric,

**Greetings from Sias University (SIAS), Henan, China.**

Glad to contact you again and hope this mail finds you in good health.

Naresuan University is just like the old friend to SIAS and we value our friendship and cooperation. Hope we have better cooperation in 2019. We are excited again to connect with our partner agents through International Student Programs and by that are offering 2019 September Semester Program at International Student Department, School of Literature of SIAS.

Your students are invited to attend SIAS International Student Program learning Chinese language and culture along with many other available courses.

Duration of SIAS Fall Semester: September 2019—January 2020

The nomination deadline will be April 20th, 2019.

Here I attached the detailed information of our program in 2019 Fall. And course list is updating now. We will send to you after we get the confirmation from SIAS Teaching Department.

Look forward to hearing from you.

Best regards,

-----  
Amy Yu  
Admission Office  
Department for International Student  
School of Literature  
SIAS University  
Address: 168 Renmin Rd., Xinzheng City, Henan Province, China 451150  
Phone: 86-371-62603006

เรียน อธิการบดี

ตามที่มหาวิทยาลัยมีการดำเนินกิจกรรมร่วมกันกับ Sias International University สาธารณรัฐประชาชนจีน อย่างต่อเนื่อง ตั้งแต่ปี 2558 จนถึงปัจจุบัน โดยมหาวิทยาลัยทั้งสองฝ่ายตกลง จะให้การแลกเปลี่ยนนิสิตซึ่งกันและกัน

ในการนี้ Sias International University เสนอรับนิสิต มหาวิทยาลัยนเรศวรเพื่อเข้าร่วมโครงการแลกเปลี่ยน “2019 Fall Semester Exchange Program” ณ Sias International University สาธารณรัฐประชาชนจีน จำนวน 8 คน ระหว่างเดือนกันยายน 2562 – มกราคม 2563) ประจำปี 2562-2563 ระยะเวลา 4 เดือน เพื่อศึกษาด้านภาษา และวัฒนธรรม

ทั้งนี้ Sias International University จะ ยกเว้น ค่าธรรมเนียมการศึกษา (6,800 หยวน/ภาคเรียน) ค่าธรรมเนียม รับเข้าศึกษา (300 หยวน) และ ค่าธรรมเนียมการลงทะเบียน (300 หยวน) ส่วนค่าใช้จ่ายอื่นๆ นิสิตผู้สนใจเข้าร่วมโครงการเป็นผู้รับผิดชอบทั้งหมด โดยต้องเป็นนิสิตมหาวิทยาลัยนเรศวร ระดับปริญญาตรี ชั้นปี 2 ขึ้นไป และมีสถานภาพเป็นนิสิตมหาวิทยาลัยนเรศวรจนเสร็จสิ้นโครงการฯ มีผลการเรียนเฉลี่ยไม่ต่ำกว่า 3.00 และมีผลคะแนนภาษาอังกฤษ Cambridge English Placement Test (CEPT) จากกองพัฒนาภาษาและกิจการต่างประเทศ (DAILD) ไม่น้อยกว่าระดับ B1 คือ 30 คะแนนขึ้นไป หรือผลคะแนนทดสอบภาษาอังกฤษ IELTS หรือ TOEFL เทียบเท่าในระดับเดียวกับผลคะแนนของ CEPT หรือผลคะแนนการสอบวัดระดับความรู้ภาษาจีน HSK ระดับ 4 หรือ TOCFL ระดับ A2

โดยนิสิตสามารถยื่นเอกสารประกอบการสมัคร ได้ที่คณะ ดันสังกัดและคณะเสนอชื่อมายังกองพัฒนาภาษาและกิจการ ต่างประเทศภายในวันที่ 17 เมษายน 2562

จึงเรียนมาเพื่อโปรดพิจารณา เห็นควรประชาสัมพันธ์คณะ/ วิทยาลัย ผ่าน e-doc และประชาสัมพันธ์ผ่านเว็บไซต์มหาวิทยาลัย เว็บไซต์และเพจกองพัฒนาภาษาและกิจการต่างประเทศ และเพจ NU International Scholarship ต่อไป

ศาสตราจารย์  
1 เม.ย. 62

11 เม.ย. 62

ผ. ๒๕

๖ เม.ย. ๖๒

11 เม.ย. 62

## **sarunyavud kangwanwongphaisan**

---

**From:** Amy Yu <siasyucuiyue@foxmail.com>  
**Sent:** Monday, April 1, 2019 10:15 AM  
**To:** sarunyavud kangwanwongphaisan  
**Subject:** Re: RE: Invitation of 2019 SIAS International Exchange Student Program

Dear Mr. Eric,

Thank you for your reply.

Last semester, we had a meeting with our Chairman and other leaders about the Exchange Student Program. Because there are more students coming to SIAS, the number of the student dorms cannot totally meet the needs. SIAS changed the scholarship for international students which has not waive the room fee for them. Hope your understanding.

After the discussion and confirmation, we will waive the tuition fee(6800RMB/Semester), application fee(300RMB) and registration fee(300RMB) for your students. And we can increase the scholarship number to eight(8) students for you.

Now we are in the process of updating the MOA. We will send the draft one to you for the confirmation.

Thanks again for your long time cooperation.

Best regards,

Amy Yu  
Admission Office  
Department for International Student  
School of Literature  
SIAS University  
Address: 168 Renmin Rd., Xinzheng City, Henan Province, China 451150  
Phone : 86-371-62603006

----- Original -----

**From:** "泰国 NU-Eric 江如意" <sarunyavudk@nu.ac.th>;  
**Date:** Fri, Mar 29, 2019 10:57 AM  
**To:** "Amy Yu" <siasyucuiyue@foxmail.com>;  
**Cc:** "Chakrit Fuangprang" <Chakritf@nu.ac.th>;  
**Subject:** RE: Invitation of 2019 SIAS International Exchange Student Program

Dear Ms. Amy Yu,

Thank you very much for your cooperation. Besides, for this fall semester, SIAS still waive for the application fee, tuition fee, and room fee as issue in the MOA between NU and Sias (as the attached file) with the number of 5 exchange students. Please kindly confirm.

Best regards,  
Eric

---

Mr. Sarunyavud Kangwanwongphaisan (Eric)

An International Relations Officer  
Office of Global Engagement

Division of International Affairs and Language Development (DIALD)

Naresuan University

Phitsanulok 65000

Thailand

Email: [sarunyavudk@nu.ac.th](mailto:sarunyavudk@nu.ac.th)

---

**From:** Amy Yu <[siasyucuiyue@foxmail.com](mailto:siasyucuiyue@foxmail.com)>

**Sent:** Thursday, March 28, 2019 10:52 AM

**To:** sarunyavud kangwanwongphaisan <[sarunyavudk@nu.ac.th](mailto:sarunyavudk@nu.ac.th)>

**Subject:** Invitation of 2019 SIAS International Exchange Student Program

Dear Mr. Eric,

**Greetings from Sias University (SIAS), Henan, China.**

Glad to contact you again and hope this mail finds you in good health.

Naresuan University is just like the old friend to SIAS and we value our friendship and cooperation. Hope we have better cooperation in 2019. We are excited again to connect with our partner agents through International Student Programs and by that are offering 2019 September Semester Program at International Student Department, School of Literature of SIAS.

Your students are invited to attend SIAS International Student Program learning Chinese language and culture along with many other available courses.

Duration of SIAS Fall Semester : September 2019—January 2020

The nomination deadline will be April 20th, 2019.

Here I attached the detailed information of our program in 2019 Fall. And course list is updating now. We will send to you after we get the confirmation from SIAS Teaching Department.

Look forward to hearing from you.

Best regards,

-----

Amy Yu

Admission Office

Department for International Student

School of Literature

SIAS University

Address: 168 Renmin Rd., Xinzheng City, Henan Province, China 451150

Phone : 86-371-62603006

## โครงการแลกเปลี่ยนนิสิต “2019 Fall Semester Exchange Program” ณ Sias International University สาธารณรัฐประชาชนจีน”

### ประเภทกิจกรรม

นิสิตมหาวิทยาลัยนเรศวรผู้ผ่านการคัดเลือก จำนวน 8 ราย เดินทางไปศึกษาภาษาและวัฒนธรรมตลอดจนการใช้ชีวิตท่ามกลางสภาพแวดล้อมจริงในสาธารณรัฐประชาชนจีน เพื่อเพิ่มศักยภาพและทักษะการใช้ภาษาจีนและภาษาอังกฤษ รวมถึงการเปิดโลกทัศน์ของนิสิตมากขึ้น

### ระยะเวลา/สถานที่การเข้าร่วมโครงการ

ระหว่างเดือนกันยายน 2562 – มกราคม 2563 เป็นระยะเวลา 4 เดือน ณ Sias International University สาธารณรัฐประชาชนจีน

### คุณสมบัติ/เงื่อนไขการเข้าร่วมโครงการ

1. เป็นนิสิตมหาวิทยาลัยนเรศวร ระดับปริญญาตรี ชั้นปี 2 ขึ้นไป และมีสถานภาพเป็นนิสิตมหาวิทยาลัยนเรศวรจนเสร็จสิ้นโครงการฯ
2. นิสิตมีผลการเรียนเฉลี่ยไม่ต่ำกว่า 3.00
3. นิสิตมีผลคะแนนภาษาอังกฤษ Cambridge English Placement Test (CEPT) จากกองพัฒนาภาษาและกิจการต่างประเทศ (DIALD) ไม่น้อยกว่าระดับ B1 คือ 30 คะแนนขึ้นไป หรือผลคะแนนทดสอบภาษาอังกฤษ IELTS หรือ TOEFL เทียบเท่าในระดับเดียวกับผลคะแนนของ CEPT หรือผลคะแนนการสอบวัดระดับความรู้ภาษาจีน HSK ระดับ 4 หรือ TOCFL ระดับ A2
4. มีทักษะความรู้พื้นฐานทางด้านภาษาจีน
5. สามารถเข้าร่วมกิจกรรมได้ตลอดระยะเวลาโครงการ
6. มีสุขภาพสมบูรณ์ แข็งแรง มีมนุษยสัมพันธ์ บุคลิกภาพดี กล้าแสดงออก และมีความกระตือรือร้น
7. ผู้ปกครองและนิสิตต้องรับทราบเงื่อนไขการรับทุนและยินยอมสนับสนุนค่าใช้จ่ายอื่นๆ นอกเหนือจากค่าใช้จ่ายที่ได้รับการสนับสนุน
8. นิสิตต้องดำเนินการเทียบโอนหน่วยกิต จำนวน 3 รายวิชา และคณะต้นสังกัดรายงานผลมายังมหาวิทยาลัยภายหลังเสร็จสิ้นการเข้าโครงการฯ
9. นิสิตต้องส่งรายงาน และนำเสนอผลการเข้าร่วมโครงการต่อคณะผู้บริหารมหาวิทยาลัยภายใน 30 วัน หลังจากเสร็จสิ้นโครงการฯ

### การสนับสนุนค่าใช้จ่าย

1. Sias International University ยกเว้นค่าธรรมเนียมการศึกษา (6,800 หยวน/ภาคเรียน) ค่าธรรมเนียมรับเข้าศึกษา (300 หยวน) และ ค่าธรรมเนียมการลงทะเบียน (300 หยวน)
2. นิสิตเป็นผู้รับผิดชอบค่าใช้จ่ายอื่นๆ นอกเหนือจากที่ระบุไว้ในข้อ 1 รายละเอียดดังนี้

รายละเอียดค่าใช้จ่าย	จำนวนเงิน		
2.1 ค่าใช้จ่ายส่วนตัว	5,000 หยวน* 27,500 บาท		
2.2 ค่าประกันสุขภาพ (Medical Insurance Fee ดำเนินการ ณ Sias International University)	600 หยวน* 3,300 บาท		
2.3 ค่าธรรมเนียมการตรวจสุขภาพ (Medical Check Fee ดำเนินการ ณ Sias International University)	400 หยวน* 2,200 บาท		
2.4 ค่าหนังสือเดินทาง (Passport)	1,000 บาท		
2.5 ค่าธรรมเนียมยื่นขอวีซ่า ณ สถานทูตจีน ประจำประเทศไทย	1,500 บาท		
2.6 ค่าโดยสารตัวเครื่องบินระหว่างประเทศ ชั้นประหยัด	30,000 บาท		
2.7 ค่าที่พัก ณ Sias International University	6,720 หยวน* 36,960 บาท (ห้องพัก 2 เตียง)	3,360 หยวน* 18,400 บาท (ห้องพัก 4 เตียง)	2,000 หยวน* 11,000 บาท (ห้องพัก 6 เตียง)
รวมค่าใช้จ่ายโดยประมาณการทั้งสิ้น	102,460 บาท	83,400 บาท	76,000 บาท

\*คำนวณอัตราแลกเปลี่ยน 1 หยวน = 5.5 บาท

### เอกสารประกอบการยื่นสมัคร

1. ใบสมัครเข้าร่วมโครงการฯ ตามแบบฟอร์มดังแนบ
2. ใบแสดงผลการเรียน (Transcript) ตัวจริง และสำเนา 1 ฉบับ
3. ผลคะแนนภาษาอังกฤษ Cambridge English Placement Test (CEPT) ไม่น้อยกว่าระดับ B1 คือ 30 คะแนนขึ้นไป หรือเทียบเท่า หรือผลคะแนนการสอบวัดระดับความรู้ภาษาจีน HSK ระดับ 4 หรือ TOCFL ระดับ A2
4. แผนการเรียน ณ Sias International University (Study Plan)
5. สำเนาบัตรประจำตัวประชาชน จำนวน 1 ชุด
6. สำเนาบัตรนิสิต จำนวน 1 ชุด
7. ประกาศนียบัตร/เอกสารอื่นๆ ที่ได้ผ่านการอบรม และ/หรือ การเข้าร่วมกิจกรรมที่เกี่ยวข้องกับภาษาจีน (ถ้ามี)
8. สำเนาหนังสือเดินทาง (Passport) (ถ้ามี)

\*\*\*ทั้งนี้ สำเนาเอกสารทุกฉบับขอให้นำรองสำเนาถูกต้อง และหากเอกสารการสมัครไม่ครบถ้วนสมบูรณ์ตามรายการข้างต้น หรือไม่ผ่านเกณฑ์ตามคุณสมบัติการเข้าร่วมโครงการ มหาวิทยาลัยถือว่าขาดคุณสมบัติ\*\*\*

**กำหนดการรับสมัคร**

นิสิตผู้สนใจสามารถยื่นเอกสารประกอบการสมัคร ได้ที่คณะต้นสังกัดของตนเองและคณะเสนอชื่อมายังกองพัฒนาภาษาและกิจการต่างประเทศภายในวันที่ 17 เมษายน 2562

**สอบถามรายละเอียดเพิ่มเติม**

สอบถามข้อมูล/รายละเอียดเพิ่มเติมได้ที่ คุณศรัณยวุฒิ กังวาลวงศ์ไพศาล งานส่งเสริมความร่วมมือระหว่างประเทศ กองพัฒนาภาษาและกิจการต่างประเทศ อาคารศูนย์บริการเทคโนโลยีสารสนเทศและการสื่อสาร (ตึก CITCOMS) ชั้น 5 โทรศัพท์ 055-96-1646 E-mail: sarunyavudk@nu.ac.th





# 郑州西亚斯学院留学生入学申请表

## Application Form of Sias University For International Students Admission

\*注意：请使用电脑填写所有信息并发邮件送至 admission@sclcmail.com

Attention: Please type all information on a computer, and email to admission@sclcmail.com

### 1. 个人信息 PERSONAL INFORMATION

护照用姓 PASSPORT LAST NAME	护照用名 PASSPORT GIVEN NAME	性别 GENDER		照片 PHOTO	
		<input type="checkbox"/> 男 MALE	<input type="checkbox"/> 女 FEMALE		
护照号码 PASSPORT NUMBER	出生日期 DATE OF BIRTH	出生地点 PLACE OF BIRTH			
	YYYY    MM    DD				
国籍 NATIONALITY	曾用名 PREVIOUSLY USED NAME	母语 NATIVE LANGUAGE		婚姻状况 MARITAL STATUS	
				<input type="checkbox"/> 未婚 SINGLE	<input type="checkbox"/> 已婚 MARRIED
职业 OCCUPATION	工作单位或学校名称及联系方式 NAME AND CONTACT INFORMATION OF EMPLOYER/SCHOOL				
通讯地址 MAILING ADDRESS	街道及门牌号码 STREET AND NUMBER	城市 CITY	省份 STATE	邮政编码 POSTAL CODE	国家 COUNTRY
	联系人 CONTACT PERSON	联系方式 CONTACT PHONE		电子邮件地址 EMAIL ADDRESS	
紧急联系 EMERGENCY CONTACT	联系人 CONTACT PERSON	与本人关系 RELATIONSHIP	联系方式 CONTACT PHONE	电子邮件地址 EMAIL ADDRESS	

### 2. 教育经历 (请写出高中或在读学校的信息)

ACADEMIC INFORMATION (Starting from high school you have attended or are now attending.)

学校名称 SCHOOL NAME	所在地 LOCATION	开始时间 FROM	结束时间 TO	所获学历名称 NAME OF DEGREE/CERTIFICATE
1.				
2.				
3.				

获取更多信息，欢迎联系我们。邮箱：[admission@sclcmail.com](mailto:admission@sclcmail.com) 电话：86-371-62608969

For more information, you are welcome to contact us via email: [admission@sclcmail.com](mailto:admission@sclcmail.com) or phone: 86-371-62608969.



# 郑州西亚斯学院留学生入学申请表

## Application Form of Sias University For International Students Admission

3. 计划在校学习安排 STUDY PLAN AT SIAS UNIVERSITY						
3.1 开始学期 SEMESTER TO START: <input type="checkbox"/> 2019 春季 SPRING <input type="checkbox"/> 2019 夏季 SUMMER <input type="checkbox"/> 2019 秋季 FALL						
3.2 学习期限 STUDY DURATION: <input type="checkbox"/> 1 学期 SEMESTER <input type="checkbox"/> 1 年 YEAR <input type="checkbox"/> 4 年 YEARS						
3.3 学习项目 STUDY PROGRAM:						
<input type="checkbox"/> 英文授课本科项目 DEGREE PROGRAM IN ENGLISH (BACHELOR OF BUSINESS MANAGEMENT)						
<input type="checkbox"/> 中文授课本科项目 DEGREE PROGRAM IN CHINESE MEDIUM						
<input type="checkbox"/> 汉语及文化培训项目 CHINESE LANGUAGE AND CULTURE TRAINING						
<input type="checkbox"/> 交换学生项目 EXCHANGE STUDENT PROGRAM						
<input type="checkbox"/> 短期游学项目 TOUR STUDY PROGRAM						
<input type="checkbox"/> 夏令营项目 SUMMER CAMP						
3.4 学习专业 STUDY MAJOR: 请填写所学专业 PLEASE INDICATE THE MAJOR YOU CHOOSE: _____						
3.5 语言熟练度 LANGUAGE PROFICIENCY						
中文 CHINESE	<input type="checkbox"/> 好 GOOD <input type="checkbox"/> 较弱 POOR	<input type="checkbox"/> 一般 FAIR <input type="checkbox"/> 不会 NONE	HSK 水平 HSK LEVEL		HSK 分数 HSK MARKS	
英文 ENGLISH	<input type="checkbox"/> 好 GOOD <input type="checkbox"/> 较弱 POOR	<input type="checkbox"/> 一般 FAIR <input type="checkbox"/> 不会 NONE	托福分数 TOEFL MARKS		雅思分数 IELTS MARKS	
4. 资金来源 FINANCIAL RESOURCE						
请选择资金支持 PLEASE INDICATE THAT YOU WILL BE SUPPORTED BY:						
<input type="checkbox"/> 机构 ORGANIZATION <input type="checkbox"/> 家庭 FAMILY <input type="checkbox"/> 奖学金 SCHOLARSHIP <input type="checkbox"/> 自给 SELF-SUPPORT						
经济担保人姓名 FINANCIAL GUARANTEE NAME			联系方式 CONTACT PHONE			
与本人关系 RELATIONSHIP			电子邮件地址 EMAIL ADDRESS			
5. 事实陈述 STATEMENT OF TRUTH						
<p>申请人保证该申请表提供的信息完整准确、真实无误, 知晓申请中表任一栏的信息错误或不完整, 将有可能导致申请的延期或取消。 I certify that the information I have provided on this application form are complete, accurate, and true to the best of my knowledge. I understand that furnishing false or incomplete information on any part of this admission application may result in cancellation of admission or suspension from the university.</p>						
申请人签名 SIGNATURE OF APPLICANT:				日期 (日/月/年) DATE (DD/MM/YYYY):		

获取更多信息, 欢迎联系我们。邮箱: [admission@sclcmail.com](mailto:admission@sclcmail.com) 电话: [86-371-62608969](tel:86-371-62608969)

For more information, you are welcome to contact us via email: [admission@sclcmail.com](mailto:admission@sclcmail.com) or phone: [86-371-62608969](tel:86-371-62608969).

# 外国人体格检查表

## FOREIGNER PHYSICAL EXAMINATION FORM

姓名 Name		性别 Sex	<input type="checkbox"/> 男 Male <input type="checkbox"/> 女 Female	出生日期 Birthday		照片 (加盖检查单位印章)  Photo (Stamped Official Stamp)																												
现在通讯地址 Present mailing address																																		
国籍或地区 Nationality (or Area)		出生地 Birth place		血型 Blood type																														
<p>过去是否患有下列疾病：(每项后面请回答“否”或“是”) Have you ever had any of the following diseases? (Each item must be answered “Yes” or “No”)</p> <table style="width: 100%; border: none;"> <tr> <td style="width: 30%;">班疹 伤寒 Typhus fever</td> <td style="width: 10%;"><input type="checkbox"/> No <input type="checkbox"/> Yes</td> <td style="width: 30%;">菌 痢 Bacillary dysentery</td> <td style="width: 10%;"><input type="checkbox"/> No <input type="checkbox"/> Yes</td> </tr> <tr> <td>小儿麻痹症 Poliomyelitis</td> <td><input type="checkbox"/> No <input type="checkbox"/> Yes</td> <td>布氏杆菌病 Brucellosis</td> <td><input type="checkbox"/> No <input type="checkbox"/> Yes</td> </tr> <tr> <td>白 喉 Diphtheria</td> <td><input type="checkbox"/> No <input type="checkbox"/> Yes</td> <td>病毒性肝炎 Viral hepatitis</td> <td><input type="checkbox"/> No <input type="checkbox"/> Yes</td> </tr> <tr> <td>猩 红 热 Scarlet fever</td> <td><input type="checkbox"/> No <input type="checkbox"/> Yes</td> <td>产褥期链球 Puerperal streptococcus infection</td> <td></td> </tr> <tr> <td>回 归 热 Relapsing fever</td> <td><input type="checkbox"/> No <input type="checkbox"/> Yes</td> <td>菌 感 染</td> <td><input type="checkbox"/> No <input type="checkbox"/> Yes</td> </tr> <tr> <td>伤寒和付伤寒 Typhoid and paratyphoid fever</td> <td><input type="checkbox"/> No <input type="checkbox"/> Yes</td> <td></td> <td></td> </tr> <tr> <td>流行性脑脊髓膜炎 Epidemic cerebrospinal meningitis</td> <td><input type="checkbox"/> No <input type="checkbox"/> Yes</td> <td></td> <td></td> </tr> </table>							班疹 伤寒 Typhus fever	<input type="checkbox"/> No <input type="checkbox"/> Yes	菌 痢 Bacillary dysentery	<input type="checkbox"/> No <input type="checkbox"/> Yes	小儿麻痹症 Poliomyelitis	<input type="checkbox"/> No <input type="checkbox"/> Yes	布氏杆菌病 Brucellosis	<input type="checkbox"/> No <input type="checkbox"/> Yes	白 喉 Diphtheria	<input type="checkbox"/> No <input type="checkbox"/> Yes	病毒性肝炎 Viral hepatitis	<input type="checkbox"/> No <input type="checkbox"/> Yes	猩 红 热 Scarlet fever	<input type="checkbox"/> No <input type="checkbox"/> Yes	产褥期链球 Puerperal streptococcus infection		回 归 热 Relapsing fever	<input type="checkbox"/> No <input type="checkbox"/> Yes	菌 感 染	<input type="checkbox"/> No <input type="checkbox"/> Yes	伤寒和付伤寒 Typhoid and paratyphoid fever	<input type="checkbox"/> No <input type="checkbox"/> Yes			流行性脑脊髓膜炎 Epidemic cerebrospinal meningitis	<input type="checkbox"/> No <input type="checkbox"/> Yes		
班疹 伤寒 Typhus fever	<input type="checkbox"/> No <input type="checkbox"/> Yes	菌 痢 Bacillary dysentery	<input type="checkbox"/> No <input type="checkbox"/> Yes																															
小儿麻痹症 Poliomyelitis	<input type="checkbox"/> No <input type="checkbox"/> Yes	布氏杆菌病 Brucellosis	<input type="checkbox"/> No <input type="checkbox"/> Yes																															
白 喉 Diphtheria	<input type="checkbox"/> No <input type="checkbox"/> Yes	病毒性肝炎 Viral hepatitis	<input type="checkbox"/> No <input type="checkbox"/> Yes																															
猩 红 热 Scarlet fever	<input type="checkbox"/> No <input type="checkbox"/> Yes	产褥期链球 Puerperal streptococcus infection																																
回 归 热 Relapsing fever	<input type="checkbox"/> No <input type="checkbox"/> Yes	菌 感 染	<input type="checkbox"/> No <input type="checkbox"/> Yes																															
伤寒和付伤寒 Typhoid and paratyphoid fever	<input type="checkbox"/> No <input type="checkbox"/> Yes																																	
流行性脑脊髓膜炎 Epidemic cerebrospinal meningitis	<input type="checkbox"/> No <input type="checkbox"/> Yes																																	
<p>是否患有下列危及公共秩序和安全的病症：(每项后面请回答“否”或“是”) Do you have any of the following diseases or disorders endangering the public order and security? (Each item must be answered “Yes” or “No”)</p> <table style="width: 100%; border: none;"> <tr> <td style="width: 30%;">毒物瘾 Toxicomania</td> <td style="width: 10%;"><input type="checkbox"/> No <input type="checkbox"/> Yes</td> </tr> <tr> <td>精神错乱 Mental confusion</td> <td><input type="checkbox"/> No <input type="checkbox"/> Yes</td> </tr> <tr> <td>精神病 Psychosis: 躁狂型 Manic psychosis</td> <td><input type="checkbox"/> No <input type="checkbox"/> Yes</td> </tr> <tr> <td>妄想型 Paranoid psychosis</td> <td><input type="checkbox"/> No <input type="checkbox"/> Yes</td> </tr> <tr> <td>幻觉型 Hallucinatory</td> <td><input type="checkbox"/> No <input type="checkbox"/> Yes</td> </tr> </table>							毒物瘾 Toxicomania	<input type="checkbox"/> No <input type="checkbox"/> Yes	精神错乱 Mental confusion	<input type="checkbox"/> No <input type="checkbox"/> Yes	精神病 Psychosis: 躁狂型 Manic psychosis	<input type="checkbox"/> No <input type="checkbox"/> Yes	妄想型 Paranoid psychosis	<input type="checkbox"/> No <input type="checkbox"/> Yes	幻觉型 Hallucinatory	<input type="checkbox"/> No <input type="checkbox"/> Yes																		
毒物瘾 Toxicomania	<input type="checkbox"/> No <input type="checkbox"/> Yes																																	
精神错乱 Mental confusion	<input type="checkbox"/> No <input type="checkbox"/> Yes																																	
精神病 Psychosis: 躁狂型 Manic psychosis	<input type="checkbox"/> No <input type="checkbox"/> Yes																																	
妄想型 Paranoid psychosis	<input type="checkbox"/> No <input type="checkbox"/> Yes																																	
幻觉型 Hallucinatory	<input type="checkbox"/> No <input type="checkbox"/> Yes																																	
身高 Height	厘米 CM	体重 Weight	公斤 Kg	血压 Blood pressure	毫米汞柱 mmHg																													
发育情况 Development		营养情况 Nourishment		颈部 Neck																														
视力 左 L _____ Vision 右 R _____		矫正视力 左 L _____ Corrected vision 右 R _____		眼 Eyes																														
辨色力 Colour sense		皮肤 Skin		淋巴结 Lymph nodes																														
耳 Ears		鼻 Nose		扁桃体 Tonsils																														
心 Heart		肺 Lungs		腹部 Abdomen																														

脊柱 Spine		四肢 Extremities		神经系统 Nervous system																	
其他所见 Other abnormal findings																					
胸部 X 线 检查结果 (附检查报告单) Chest X-ray exam (attached chest X-ray report)				心电图 ECC																	
化验室检查 (包括艾滋病、 梅毒等血清学检查) Laboratory exam (attached test report of AIDS, Syphilis etc)																					
<p style="text-align: center;">未发现患有下列检疫传染病和危害公共健康的疾病: None of the following diseases of disorders found during the present examination.</p> <table style="width: 100%; border: none;"> <tr> <td style="width: 33%;">霍乱</td> <td style="width: 33%;">Cholera</td> <td style="width: 33%;">性病</td> <td style="width: 33%;">Venereal Disease</td> </tr> <tr> <td>黄热病</td> <td>Yellow fever</td> <td>肺结核</td> <td>Lung tuberculosis</td> </tr> <tr> <td>鼠疫</td> <td>Plague</td> <td>艾滋病</td> <td>AIDS</td> </tr> <tr> <td>麻风</td> <td>Leprosy</td> <td>精神病</td> <td>Psychosis</td> </tr> </table>						霍乱	Cholera	性病	Venereal Disease	黄热病	Yellow fever	肺结核	Lung tuberculosis	鼠疫	Plague	艾滋病	AIDS	麻风	Leprosy	精神病	Psychosis
霍乱	Cholera	性病	Venereal Disease																		
黄热病	Yellow fever	肺结核	Lung tuberculosis																		
鼠疫	Plague	艾滋病	AIDS																		
麻风	Leprosy	精神病	Psychosis																		
意 见 Suggestion   医师签字 Signature of physician		检查单位盖章 Official Stamp   日期 Date																			

# SIAS University

## International Student Program

### 2019-2020

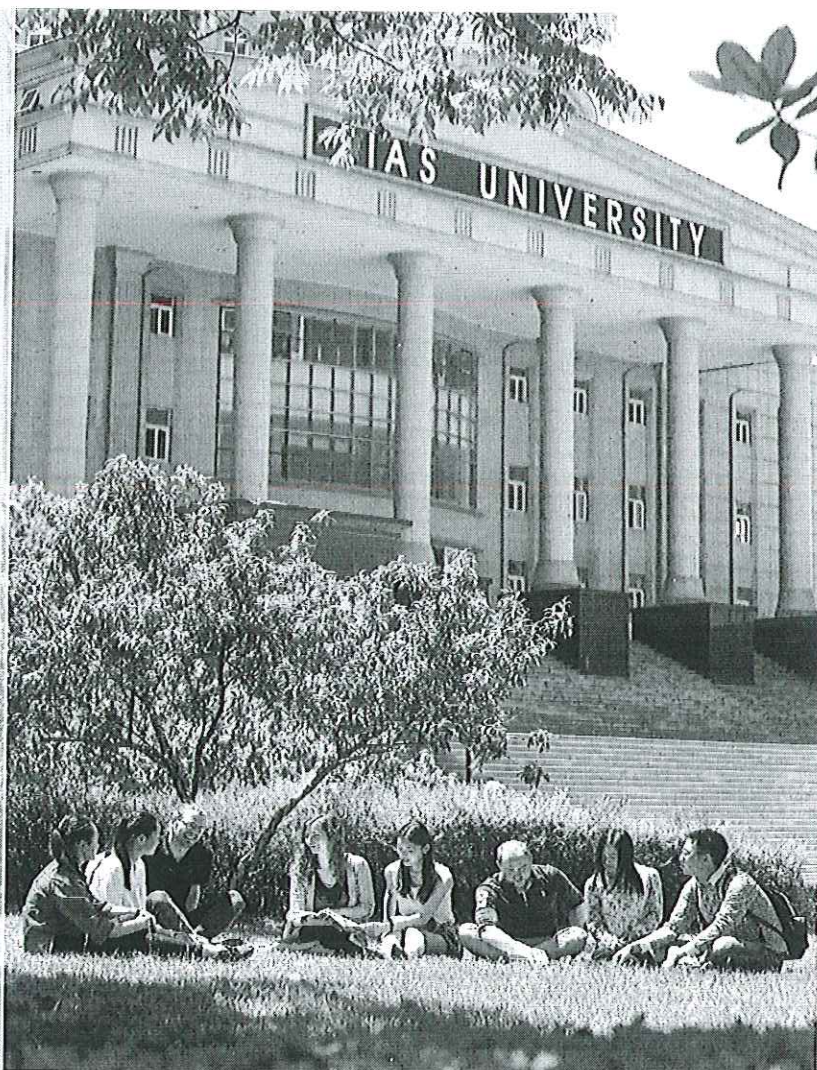

From a single semester to multi-year program, students can create their own program alternatively from the core courses Sias University offers or even model their track around their home institution's needs. Regardless of your current Chinese language level or study objectives in China, we will help you maximize your experience here and prepare you for a global profession.

Ms. Jane Wang  
International Student Program  
School of Literature  
Sias University  
+86 371 62608969  
iso\_sias@163.com



郑州西亚斯学院  
SIAS UNIVERSITY

## Letter from Sias University (SIAS)

Dear Students,

Greetings from Sias University (SIAS), Henan, China.

Thanks for your interest in studying with us at Sias University. We are excited to connect with you through our International Student Program. And we would like to invite you to come and learn Chinese language and culture along with many other available courses.

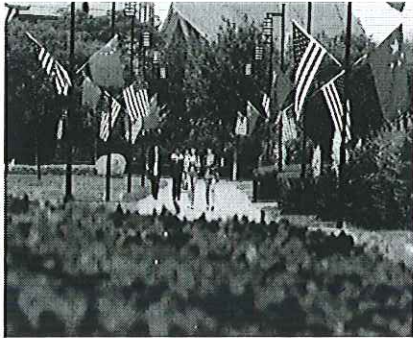

Founded in 1998, Sias University was approved by the State Council and licensed by the Henan Provincial Education Commission to carry out higher institutional education. It is an accredited university in China.

Sias University offers both degree and non-degree programs for overseas students. Degree programs cover all bachelor degrees offered in the University, while non-degree programs provide overseas students with a Chinese Language Training Program in various forms.

The aim of Sias University is to develop diligent and innovative professionals to meet the urgent demands of trans-national corporations and enterprises. Combining both Chinese educational philosophies with a Western model of education, international students have access to alternative ways of thinking and learning in China.

For further information please feel free to contact us via [iso\\_sias@163.com](mailto:iso_sias@163.com).

Look forward to hearing from you.

Yours sincerely,

Jane Wang  
Dean, School of Literature  
Department for International Students  
Sias University  
Cell: 86-15039075021  
Mail: [wangjing\\_sias@aliyun.com](mailto:wangjing_sias@aliyun.com)





郑州西亚斯学院  
SIAS UNIVERSITY

## About School of Literature (SL)

School of Literature is one of colleges of Sias University. SL is in charge of every aspect of international students of Sias University, including admission, enrollment, registration, teaching arrangements, activities, entry and exit visa affairs, etc. There are more than 200 overseas students from 16 countries or areas in SL. The graduates have made important contributions to the development of their home countries.

Nowadays more and more overseas students come to China and study in different programs. SL provides good learning conditions for overseas students to engage in advanced studies. No matter what your educational needs are, we can help you achieve your goals by offering different types of academic programs tailored to meet the needs of today's students living and competing in a global environment.

Chinese Language and Culture Courses offered by SL:

### Fall Semester:

- 1.Intensive Chinese: 6 credits
- 2.Oral Chinese: 4 credits
- 3.Chinese Martial Arts: 2 credits
- 4.Chinese Painting: 2 credits
- 5.Chinese History: 3 credits
- 6.Chinese Culture: 3 credits
- 7.Chinese Listening: 4 credits
- 8.Chinese Character: 2 credits

### Spring Semester:

- 1.Intensive Chinese: 6 credits
- 2.Oral Chinese: 4 credits
- 3.Chinese Listening: 4 credits
- 4.Chinese Character: 2 credits
- 5.Chinese Philosophy: 3 credits
- 6.Chinese Geography: 3 credits
- 7.Chinese Folk Song: 2 credits
- 8.Chinese Calligraphy: 2 credits

Language Instruction: Chinese/English

Class Size: Average class size is 15-20 Students

For more information, please email us via [iso\\_sias@163.com](mailto:iso_sias@163.com)

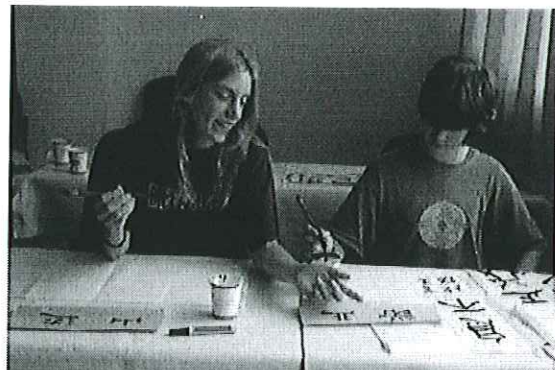



## Fees List of International Student Program (For 2019-2020 Academic Year)

<b>1</b>	<b>Tuition Fee</b>	
	1) Bachelor Degree Program	19900 RMB (Scholarship available for exchange student)
	2) Chinese Language Program	13600 RMB (Scholarship available for exchange student)
<b>2</b>	<b>Dormitory Fee (Not including winter and summer holidays)</b>	
	1) Double room	6720 RMB
	2) Four beds room	3360 RMB
	3) Six beds room	2000 RMB
	4) Deposit fee	200 (Refundable)
	Remarks:	
	1) Facilities - Inside of the Room	Bed, wardrobe, air-condition, desk, bathroom
	2) Facilities - Outside of the Room	A water dispenser, washing machine, dryer
	3) Bedding	Soft
	4) School Cafeteria Cost	About 20 each day
	5) Internet Fee	Free
<b>3</b>	<b>Meals Fee</b>	
	Average cost per month	About 1000-1500 RMB
<b>4</b>	<b>Medical Insurance (Must Bought in China)</b>	
	One semester	400 RMB
	Two semester	800 RMB
<b>5</b>	<b>Medical Check and Fee</b>	
	For new students	About 400 RMB
<b>6</b>	<b>Resident Permit Fee</b>	
	Once per year	About 400 RMB for a semester (X1 Visa Only)
<b>7</b>	<b>Application Fee</b>	300 RMB
<b>8</b>	<b>Registration Fee</b>	300 RMB
<b>9</b>	<b>Books Fee</b>	600-800 RMB
<b>10</b>	<b>Pick up Service</b>	Request 1 Week before Arrival
<b>11</b>	<b>Facilities Around the School</b>	Supermarket, bank, restaurant, swimming pool, store, gym, golf course
<b>12</b>	<b>Weather</b>	Four distinct seasons
<b>13</b>	<b>Contact Information</b>	Email: iso_sias@163.com
		Tel: 86-371-62608969





## Important Dates of International Student Program

(for 2019-2020 Academic Year)

<b>1</b>	<b>Website:</b>	<a href="http://en.sias.edu.cn">en.sias.edu.cn</a>
<b>2</b>	<b>Program dates:</b>	
	2019 Summer Semester	July 1st – July 21st
	2019 Fall Semester	September 3rd – January 15th
	2020 Spring Semester	February 25th – June 30th
<b>3</b>	<b>Application deadlines:</b>	
	2019 Summer Semester	April 20th, 2019
	2019 Fall Semester	May 20th, 2019
	2020 Spring Semester	November 30th, 2019
<b>4</b>	<b>Application requirements:</b>	
	Age above 16	
	With good health	
	Graduate from High School	
<b>5</b>	<b>Application documents lists:</b>	
	<input type="checkbox"/> 1. Application form	
	<input type="checkbox"/> 2. Copy of your passport information page	
	<input type="checkbox"/> 3. Copy of the diploma of your highest level of education	
	<input type="checkbox"/> 4. Copy of the transcripts of your highest level of education	
	<input type="checkbox"/> 5. Copy of non-criminal report in English version	
	<input type="checkbox"/> 6. Copy of foreigner physical examination form & blood examination	
	<input type="checkbox"/> 7. Study Plan	
	<input type="checkbox"/> 8. Copy of official Chinese/English language test result sheet	
	<input type="checkbox"/> 9. The recommendation letter from your referring university/organization	
	<input type="checkbox"/> 10. Copy of a paper with your detailed shipping address to receive admission and visa documents. (Recipient's name, phone number, company, Dept. / floor, street, city, state/province, country, postal code)	
<b>6</b>	<b>Mail address:</b>	
	Dean Jane Wang 168 Renmin Road, Xinzheng, Zhengzhou city, Henan Province, China 451150 Cell Phone: 86-15039075021	
<b>7</b>	<b>Contact information:</b>	
	Before you mail your application package, please send the electronic copies to us via: <a href="mailto:iso_sias@163.com">iso_sias@163.com</a> for confirmation.	



郑州西亚斯学院  
SIAS UNIVERSITY

## How to Apply International Student Program

### Step1: Prepare your application package.

- 1. Application form
- 2. Copy of your passport information page
- 3. Copy of the diploma of your highest level of education
- 4. Copy of the transcripts of your highest level of education
- 5. Copy of non-criminal report in English version
- 6. Copy of foreigner physical examination form & blood examination
- 7. Study Plan
- 8. Copy of official Chinese/English language test result sheet
- 9. The recommendation letter from your referring university/organization
- 10. Copy of a paper with your detailed shipping address to receive admission and visa documents. (Recipient's name, phone number, company, Dept. / floor, street, city, state/province, country, postal code)

### Step2: Send your application package by email: [iso\\_sias@163.com](mailto:iso_sias@163.com)

After evaluation of your application documents by China government, we will post JW202 form and admission letter for you.

### Step3: Apply for a Student Visa at Chinese Embassy.

As soon as students have received admission letter and the government JW202 from Sias University, student could apply for the student visa to China in their home country from the nearest Chinese Embassy. If your study period is MORE than 180 days, you will need to apply for X1 Student Visa. If your study period is LESS than 180 days, you will need to apply for X2 Student Visa.

### Step 4: Get to SIAS

Upon receipt of the student visa, we strongly suggest students to inform us your arrival information 1 week ahead, so we could arrange the transportation to pick up students from airport or railway station when you arrive in Zhengzhou, Henan province, China.



## Guide & Tips to Sias University

---

### Step 1: Visa Application

---

After receiving the admission documents from our university, you may apply for a Visa at the nearest Chinese Embassy or Consulate in your country.

1. If your study period is **MORE** than 180 days, you will need to apply for an **X1 Student Visa** which will require *The Acceptance Letter, Visa Application for Study in China* provided by Sias.
2. If your study period is **LESS** than 180 days, you will need to apply for an **X2 Student Visa** which will require *The Acceptance Letter, Visa Application for Study in China* provided by Sias.

Further documents such as a *Foreigner Physical Examination Form & Blood Examination* may be required. Please contact the Embassy or Consulate in your country for more details and the specific requirements of your country.

---

### Step 2: Packing Notice

---

When packing for your trip to China, **please bring your national traditional clothing**, as there will be activities in which you may show your culture to Chinese teacher and students.

---

### Step 3: Pick-up Service Reservation

---

Free airport (Zhengzhou International Airport, the code is CGO) or train station (Zhengzhou Railway Station) pick-up service is provided for students arriving between 8:00 am and 5:00 pm from Monday to Friday. Please provide **1. Flight or Train Number, 2. Arrival Date and Time, and 3. Luggage Number** to the Admissions Office, School of Literature no less than one week prior to your arrival. Due to transportation logistics, requests approval is not guaranteed for outside of these times.

Students arriving outside of these times may reserve a paid pick-up service for a cost of 150RMB from the airport and 200RMB if traveling from the train station.

---

### Step 4: Accommodation Reservation

---

The room should be reserved no less than one week prior to your arrival. Upon arrival at the campus, a copy of your passport must be submitted to the front desk. It is at this time that you will receive your room key and bedding.

---

### Step 5: Registration

---

Registration will begin once you have paid your tuition and fees. Advisers from International Student Affairs Office will assist you during your registration.

---

### Step 6: Contact Information

---

If you are unable to find us at the airport or the railway station during your scheduled pick-up time, please use the free telephone at the gate of exit to contact us.

Email: iso\_sias@163.com    Tel: +86-371-62608969



郑州西亚斯学院  
SIAS UNIVERSITY

## Taxi Note to Sias University



### By Taxi

*Tipping is not a conventional item in Chinese social cultures.  
Please feel no pressure to do so or not after having been served.*

**From: Xinzheng International Airport** Distance: About **28.8 KM**

**To: The Campus of Sias University**

It will take you about 30 Minutes and **100 RMB** to get to SIAS.

**From: Zhengzhou Dong Railway Station** Distance: About **50.6 KM**

**To: The Campus of Sias University**

It will take you about 60 Minutes and **200 RMB** to get to SIAS.

Tips: Legal taxis are standard managed, licensed and metered and looked just as the one in the following picture. **Please remember to ask for the receipt after having been served.**



“Black Cab”: means unlicensed and unmetered, and you are not recommended to take those ones.

### Useful Expression

English: Hello Sir/Madam, please take me to Sias University.

The address is No.168 Renmin Road East, Xinzheng city, Henan Province.

If you have questions, please call my teacher Ms. Jane Wang. Her phone No.: 15039075021

Chinese: 司机师傅，您好，请带我去郑州西亚斯学院。

地址是：河南省新郑市人民路东段 168 号。

如果您有任何疑问，请和我的老师联系：王静 15039075021